Dispositif itinérant de la Maison Intercommunale des Familles, "En route vers la santé" poursuit les mêmes missions de promotion et de prévention en santé hors les murs. En allant au plus près des habitants du territoire, le bus *En route vers la santé* se déplace pour les écouter et les informer sur leurs droits et leur santé. Avec une attention plus particulière portée aux 11-30 ans.

Un dispositif temporaire devenu pérenne

En route vers la santé fait partie de la quinzaine de projets retenus et financés, en 2019-2020, au niveau national par le ministère de l'Éducation nationale et de la Jeunesse dans le cadre du fonds d'expérimentation pour la jeunesse. Le projet vise à promouvoir l'accès aux soins, à la santé, à la santé mentale et aux droits auprès de jeunes habitant sur les communes rurales du territoire. Financé pour deux années, il est mis en œuvre en septembre 2021 et l'accalmie des épisodes liés à la crise Covid.

Avant la fin de son financement, convaincus par les résultats obtenus en à peine deux ans, les élus de Saint-Marcellin Vercors Isère Communauté ont décidé de pérenniser l'aventure du bus en route vers la santé, en augmentant sa part propre de financement.

Allers vers... pour écouter et informer

Aller vers..., c'est aller à la rencontre de publics qui ne viennent pas à vous, parce qu'ils ne vous connaissent pas, que vous les "intimidez" ou qu'ils ne peuvent se déplacer facilement.
Aller vers..., c'est aussi favoriser une équité de traitement entre les habitants. Une démarche essentielle et fondamentale pour la Maison Intercommunale des Familles dont l'activité est de promouvoir la santé mentale, favoriser l'accès à l'information et aux soins, lutter contre les non-recours aux droits sociaux et à ceux liés à la santé.

Une équipe pluridisciplinaire

Composée d'une travailleuse sociale et d'une psychologue, l'équipe du bus suit le même protocole que celui adopté dans ses murs pour le dispositif "passerelle santé". Un accueil ouvert à tous les habitants, sans obligation d'autorisation parentale pour les mineurs, confidentiel, anonyme et gratuit. L'équipe du bus aide les personnes accueillies à clarifier leur demande afin de leur apporter le meilleur accompagnement possible.

A l'écoute des habitants

En route vers la santé est un dispositif de soutien psychologique et social. Une partie de ses interventions se situe dans le champ de l'écoute des habitants du territoire. L'aménagement du bus (un camping-car, en réalité) est propice à la libération de la parole. Dans ce cocon on peut parler de ses inquiétudes, de ses difficultés, quel que soit le sujet. Les professionnelles sont là pour écouter, aider, pas pour juger les personnes qu'elles rencontrent.
Une attention particulière est portée sur la santé globale (tant psychique que physique) des 11-30 ans, qui sont la "cible" fondatrice du dispositif. Selon les situations un premier soutien psychologique est apportée par la psychologue du bus. Lorsqu'un suivi plus important est nécessaire, cette dernière en accord avec la personne, l'oriente vers une structure ou un professionnel en capacité de lui apporter le soutien dont elle a besoin.
Toujours pour les 11-30 ans, le bus *En route vers la santé* propose des rencontres à la demande. Un simple coup de téléphone au 07 64 56 23 58, pour convenir d'une date et d'un lieu de rendez-vous.

Toujours prête à les informer

Le deuxième volet d'intervention du dispositif *En route vers la santé* est l'information des habitants. Informer par :

- Les réponses apportées aux questions des personnes rencontrées.
- La mise en avant d'information, présentées sous la forme de mini-expo.
- L'organisation de passage thématique avec la venue de personnes expertes de la mission locale, des services sociaux du Département, etc.

Santé, logement, budget, parentalité, emploi, constituent les sujets les plus fréquemment abordés.
Favoriser l'accès à l'information tant sur les droits que sur des interlocuteurs locaux, c'est aussi re-donner des capacités d'agir aux citoyens.

Les prochaines dates du bus...

Fermer

- Filtre

- 25 Résultat(s)

mar. 13 janv.

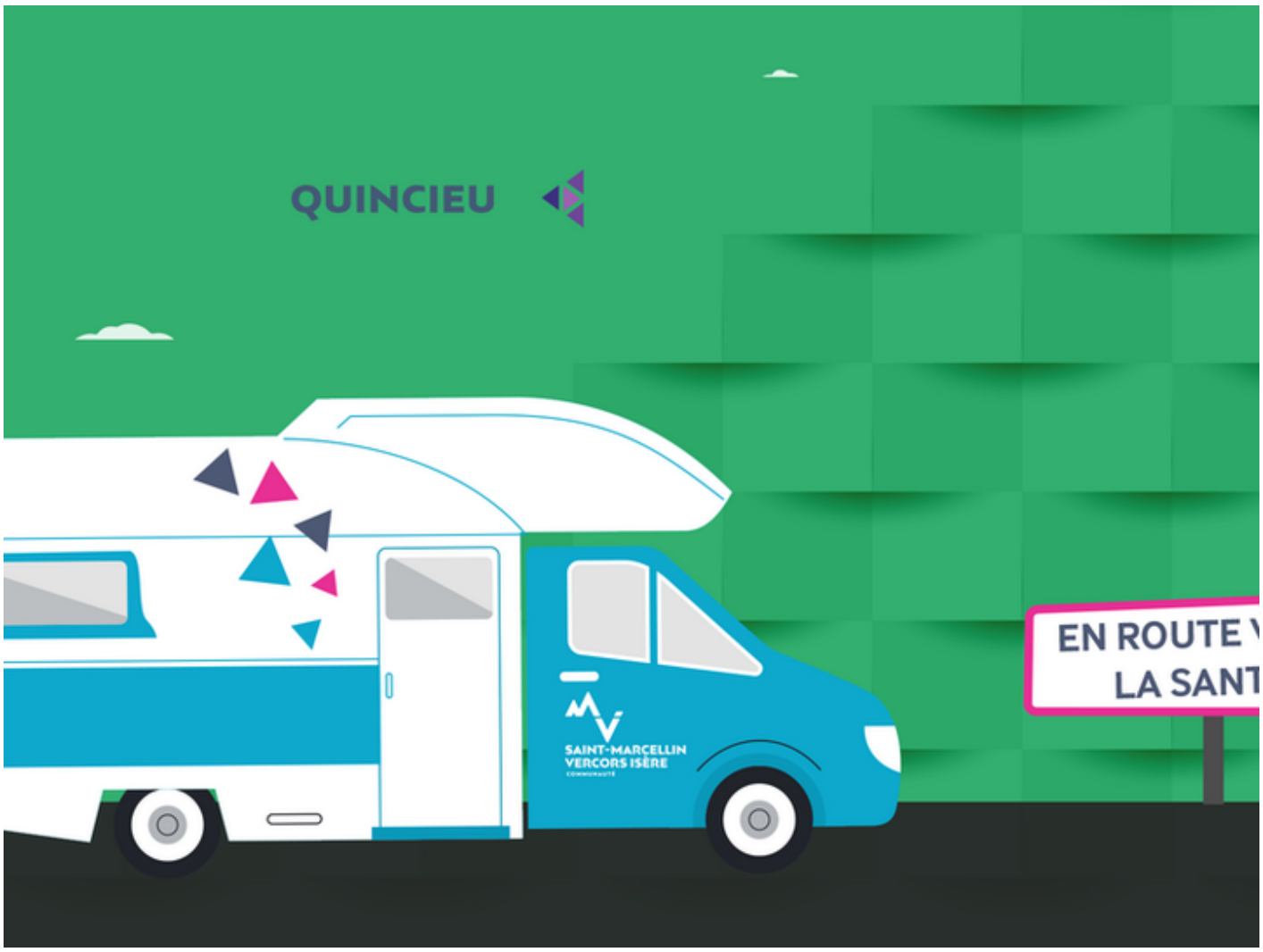

En route vers la santé à Quincieu
38470 Quincieu
Le bus d'écoute et d'information sur les droits et la santé fait escale à Quincieu

+ d'infos

1 dates

- jusqu'auTue 16 Jun 26

mar. 21 avr.

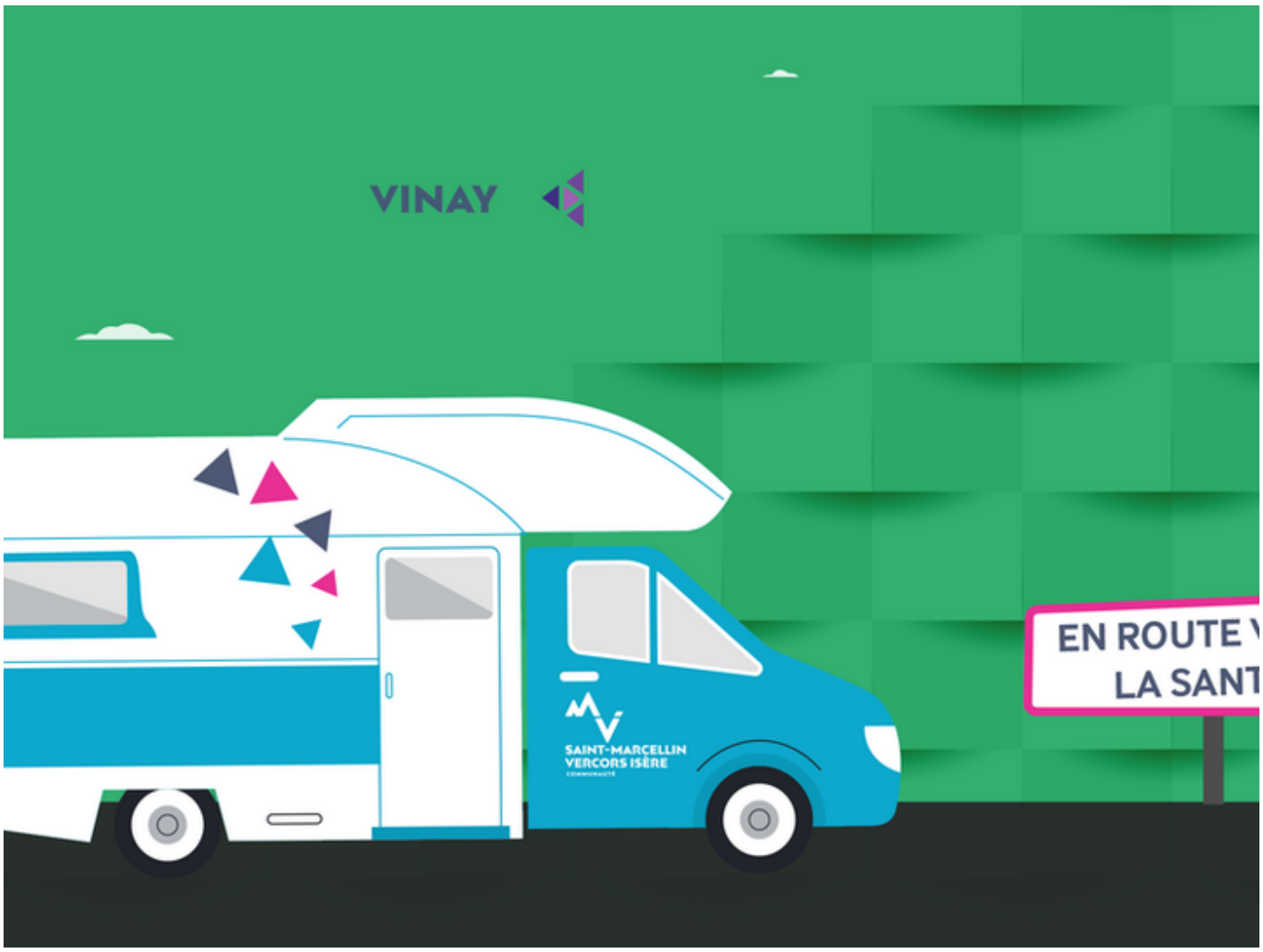

En route vers la santé à Vinay
38470 Vinay
Le bus d'écoute et d'information sur les droits et la santé fait escale, au champs de mars à Vinay.

+ d'infos

mer. 22 avr.

En route vers la santé à Saint-Quentin-sur-Isère
38210 Saint-Quentin-sur-Isère
Le bus d'écoute et d'information sur les droits et la santé fait escale à Saint-Quentin-sur-Isère.

+ d'infos

mar. 28 avr.

En route vers la santé à Saint-Marcellin
38160 Saint-Marcellin
Mardi 28 avril, le bus "En route vers la santé" fait escale à Saint-Marcellin, avec un focus thématique
+ d'infos
mer. 29 avr.

En route vers la santé à l'Albenc
38470 L'Albenc
Mercredi 29 avril, le bus « En route vers la santé » fait escale à l'Albenc, avec un focus thématique

+ d'infos

lun. 04 mai

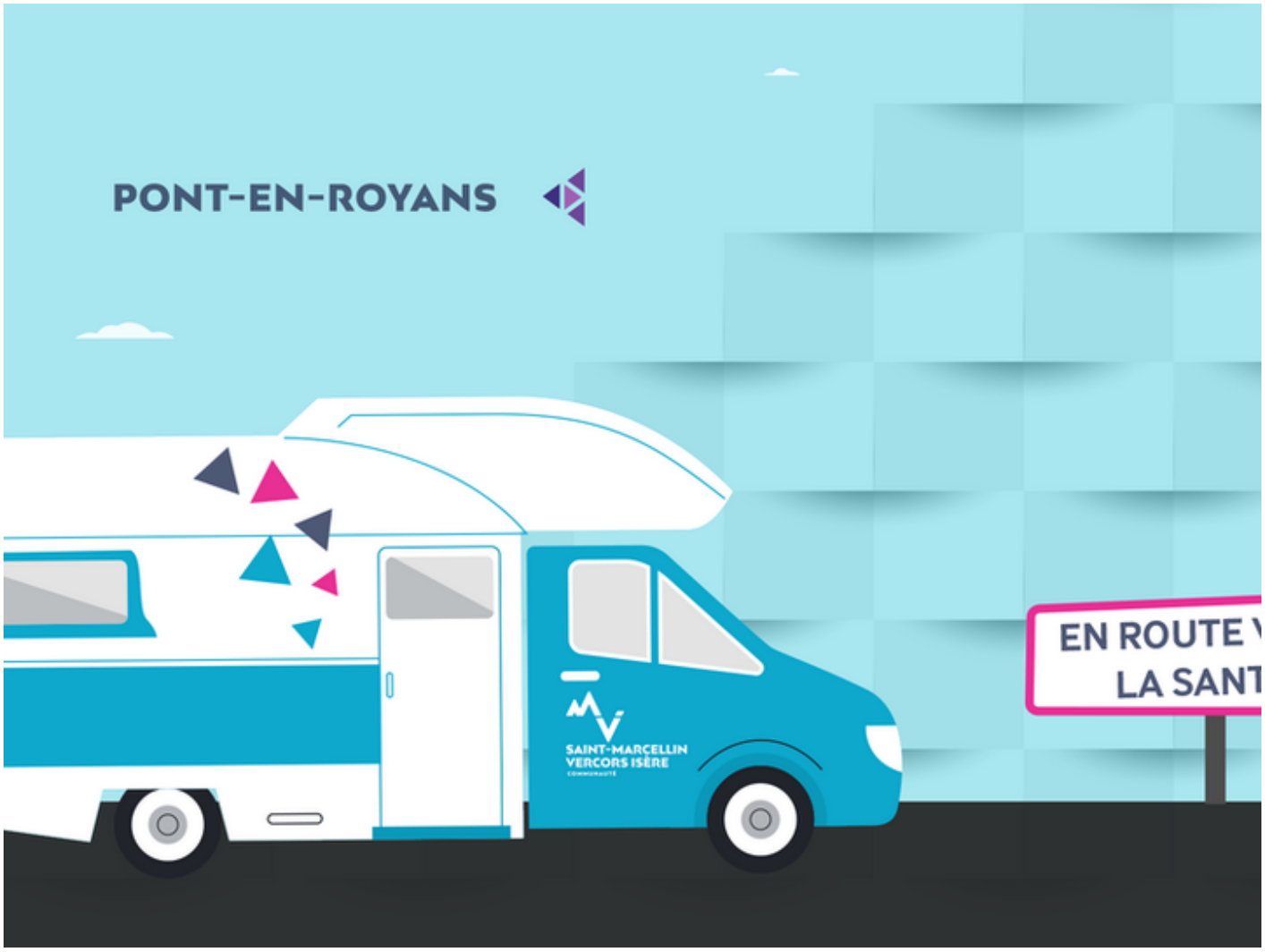

En route vers la santé à Pont-en-Royans
38680 Pont-en-Royans
Le bus d'écoute et d'information sur les droits et la santé fait escale à Pont-en-Royans
+ d'infos
mer. 06 mai

En route vers la santé à Poliénas
38210 Poliénas
Le bus d'écoute et d'information sur les droits et la santé fait escale à Poliénas
+ d'infos
mar. 12 mai

En route vers la santé à Montagne
38160 Montagne
Le bus d'écoute et d'information sur les droits et la santé fait escale à Montagne.

+ d'infos

mer. 13 mai

En route vers la santé à Saint-Just-de-Claix
38680 Saint-Just-de-Claix
Mercredi 13 mai, le bus "En route vers la santé" fait escale à Saint-Just-de-Claix avec un focus thématique.

+ d'infos

mar. 19 mai

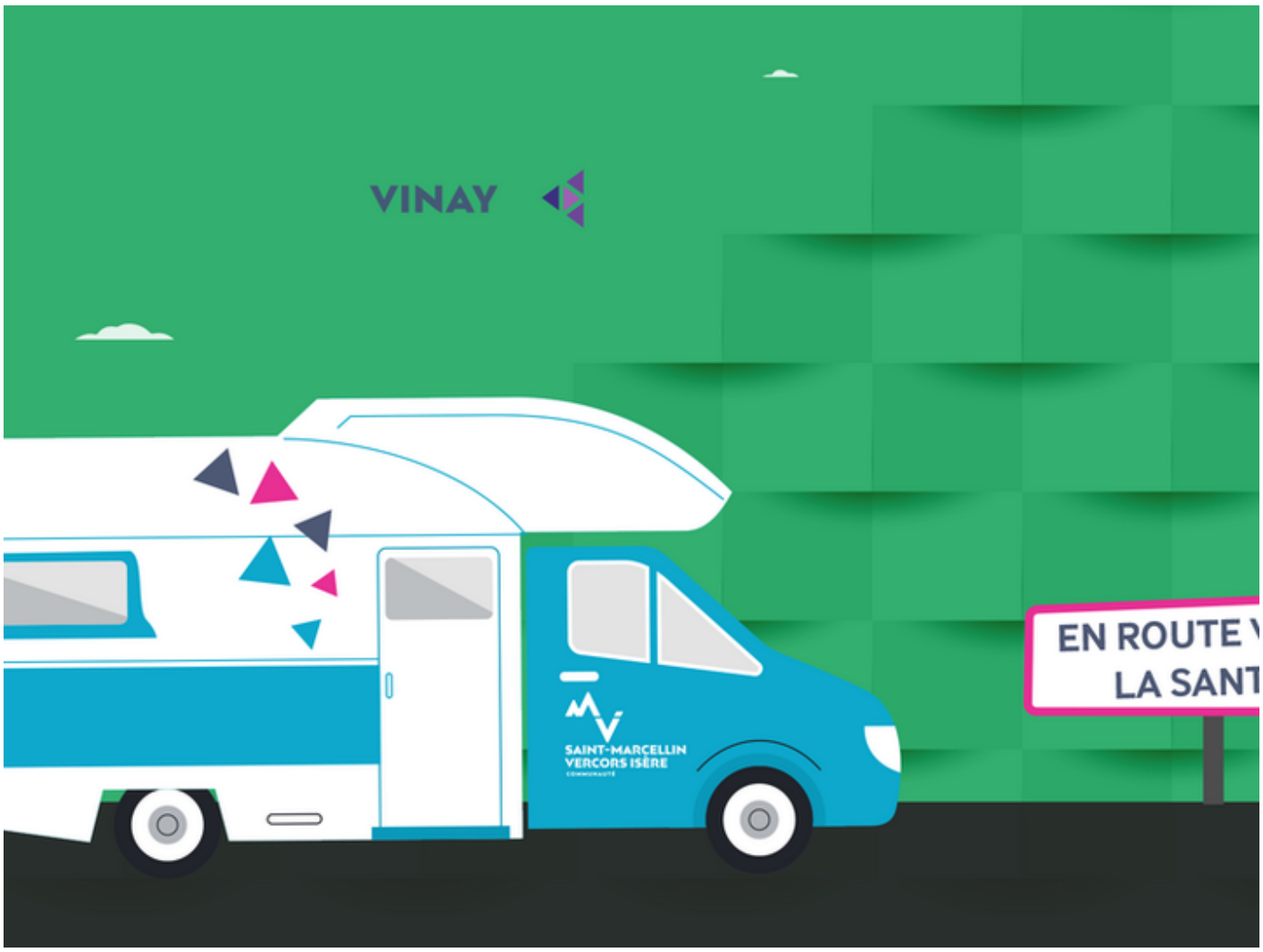

En route vers la santé à Vinay
38470 Vinay
Mardi 19 mai, le bus "En route vers la santé" fait escale, au champs de mars à Vinay avec un focus thématique.
+ d'infos
mer. 20 mai

En route vers la santé à Saint-Hilaire du Rosier
38840 Saint-Hilaire-du-Rosier
Mercredi 20 mai, le bus "En route vers la santé" fait escale à Saint-Hilaire du Rosier avec un focus thématique.

+ d'infos

mer. 27 mai

En route vers la santé à Saint-Quentin-sur-Isère
38210 Saint-Quentin-sur-Isère
Mercredi 27 mai, le bus "En route vers la santé" fait escale à Saint-Quentin-sur-Isère.

+ d'infos

jeu. 28 mai

En route vers la santé à Izeron
38160 Izeron
Jeudi 28 mai, le bus "En route vers la santé" fait escale à Izeron, avec un focus thématique.

+ d'infos

1 dates

- jusqu'auTue 30 Jun 26

mar. 02 juin

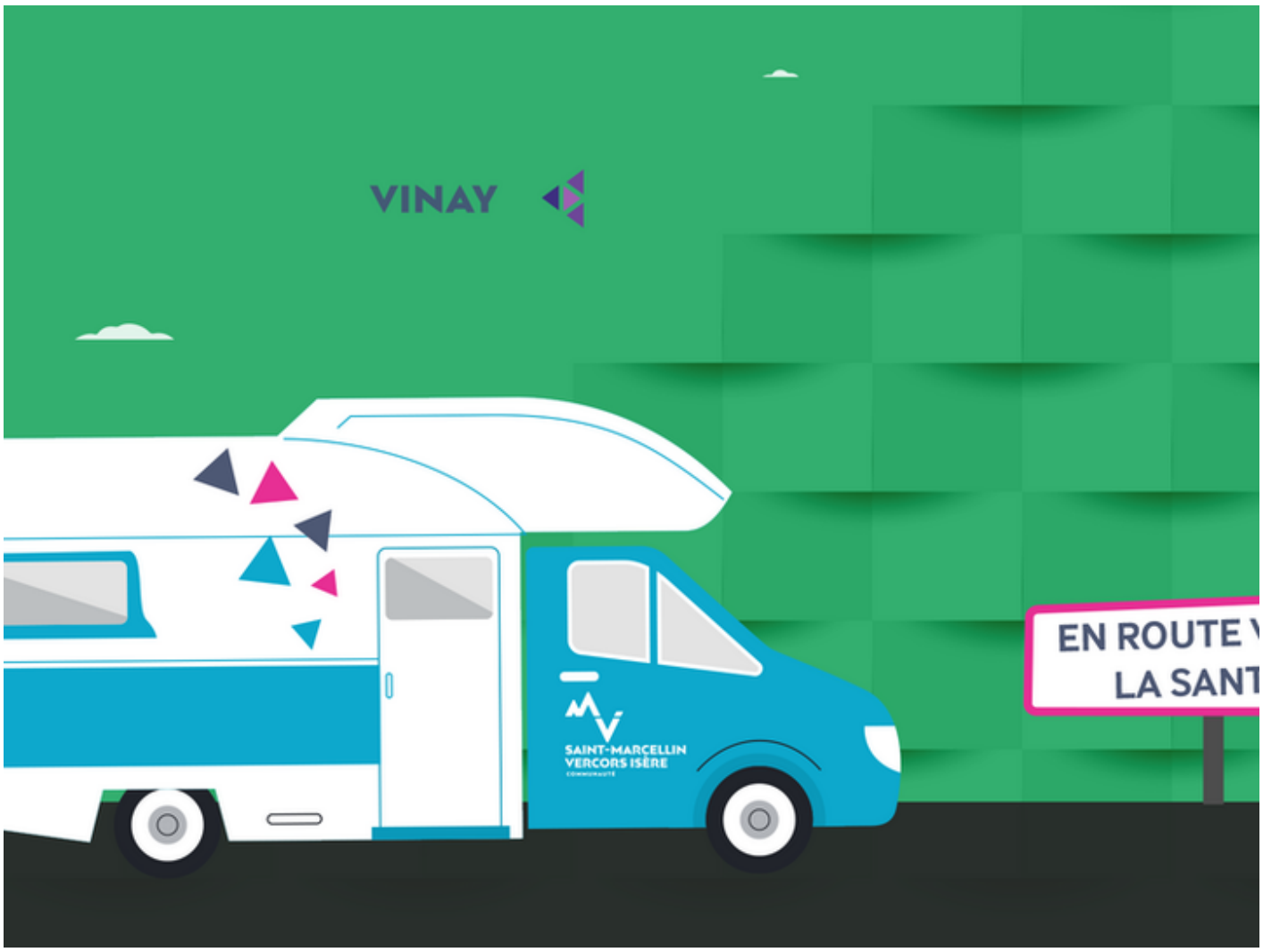

En route vers la santé à Vinay
38470 Vinay
Le bus d'écoute et d'information sur les droits et la santé fait escale, au collège à Vinay.

+ d'infos

1 dates

- jusqu'auWed 08 Jul 26

mer. 03 juin

En route vers la santé à l'Albenc
38470 L'Albenc
Le bus d'écoute et d'information sur les droits et la santé fait escale à l'Albenc.

+ d'infos

mar. 09 juin

En route vers la santé à Saint-André-en-Royans
38680 Saint-André-en-Royans
Le bus d'écoute et d'information sur les droits et la santé fait escale à Saint-André-en-Royans.

+ d'infos

jeu. 11 juin

En route vers la santé à Saint-Vérand
38160 Saint-Vérand
Le bus d'écoute et d'information sur les droits et la santé fait escale à Saint-Vérand.

+ d'infos

mer. 17 juin

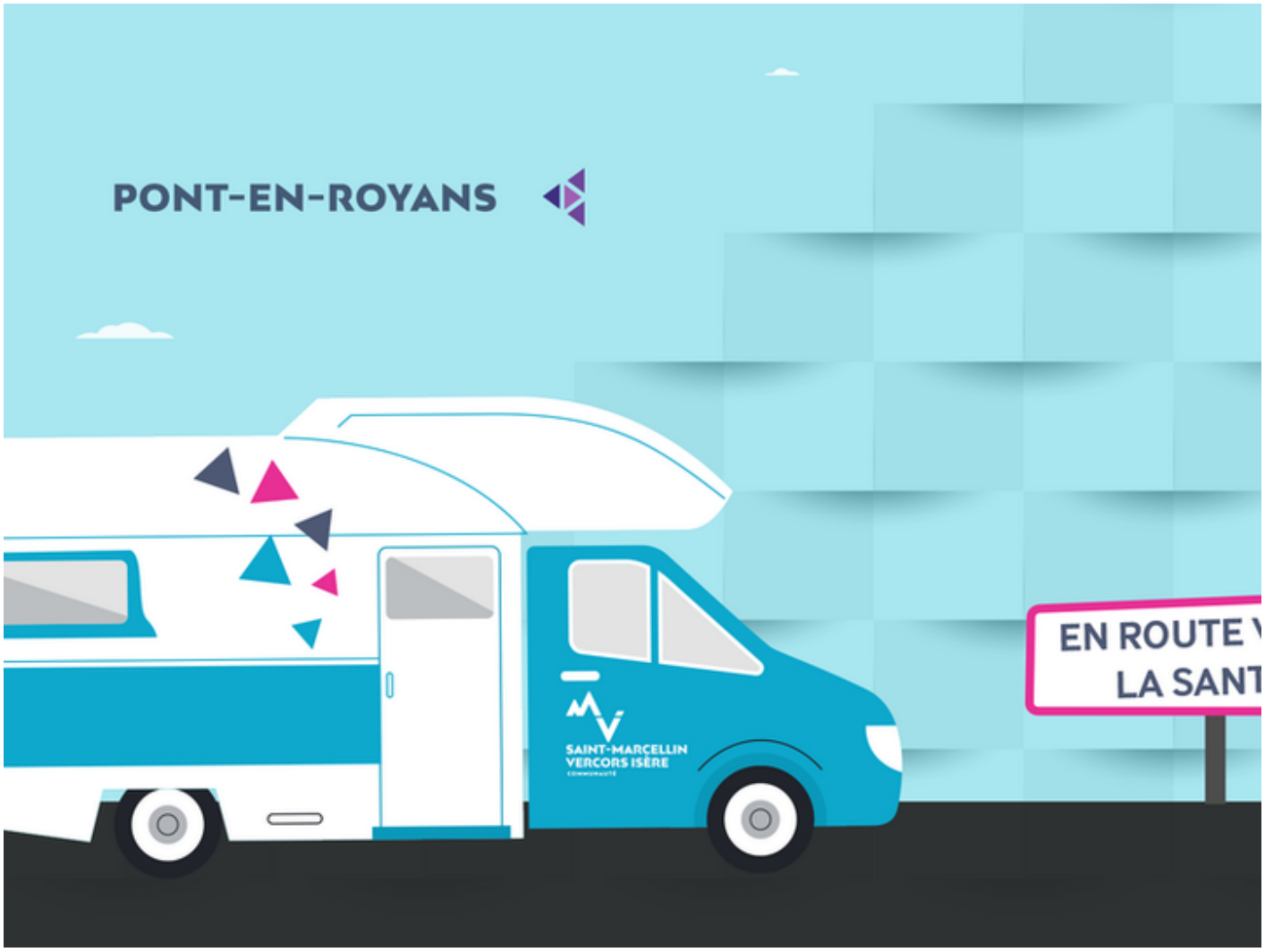

En route vers la santé à Pont-en-Royans
38680 Pont-en-Royans
Mercredi 17 juin, le bus "En route vers la santé" fait escale à Pont-en-Royans avec un focus thématique.
+ d'infos
mer. 24 juin

En route vers la santé à Saint-Hilaire du Rosier
38840 Saint-Hilaire-du-Rosier
Mercredi 24 juin, le bus "En route vers la santé" fait escale à Saint-Hilaire du Rosier avec un focus thématique.

+ d'infos

jeu. 25 juin

En route vers la santé à Saint-Antoine l'Abbaye
38160 Saint-Antoine-l'Abbaye
Jeudi 25 juin, le bus "En route vers la santé" fait escale à Saint-Antoine l'Abbaye avec un focus thématique.

+ d'infos

lun. 29 juin

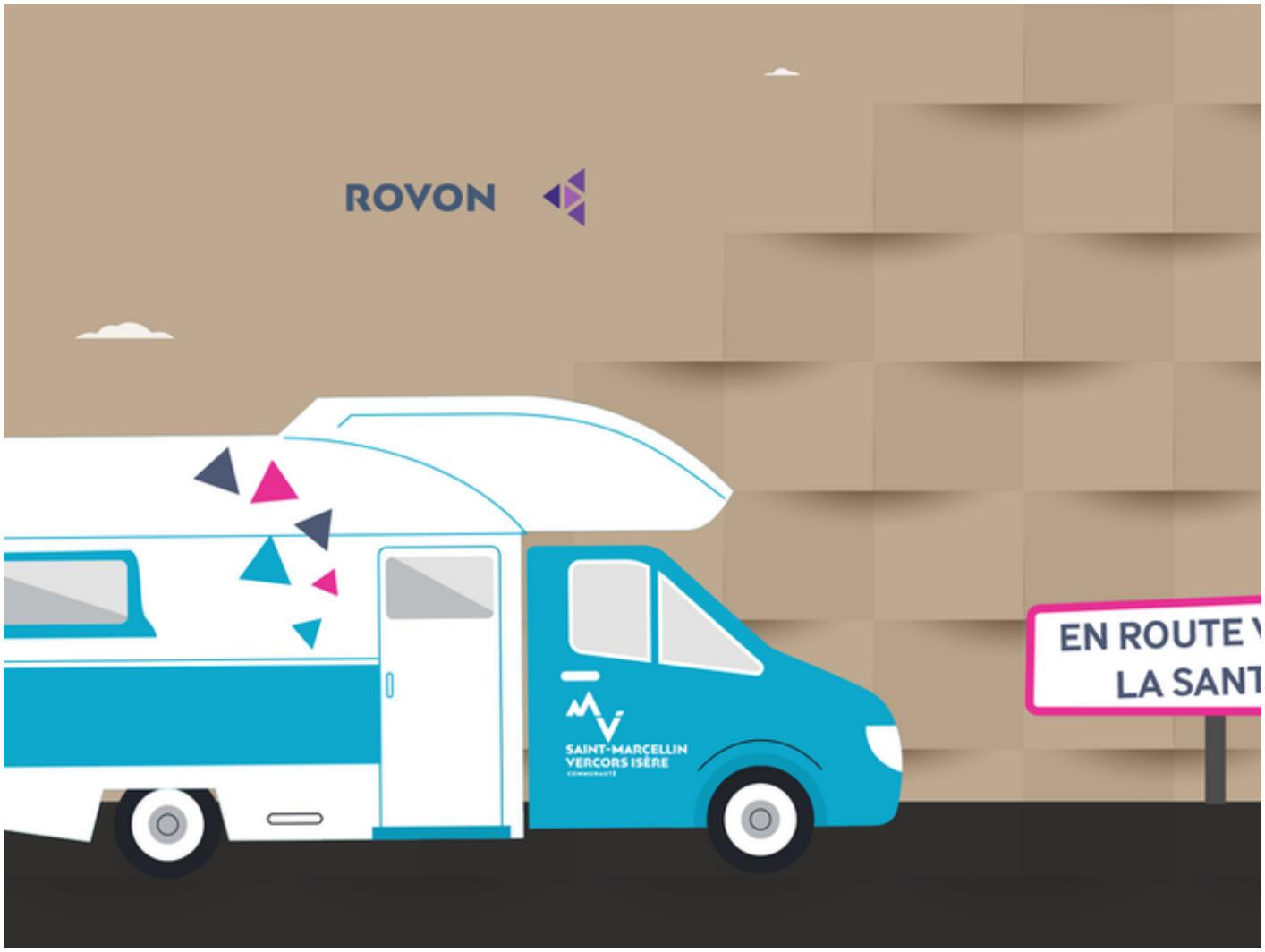

En route vers la santé à Rovon
38470 Rovon
Le bus d'écoute et d'information sur les droits et la santé fait escale à Rovon.

+ d'infos

mer. 01 juil.

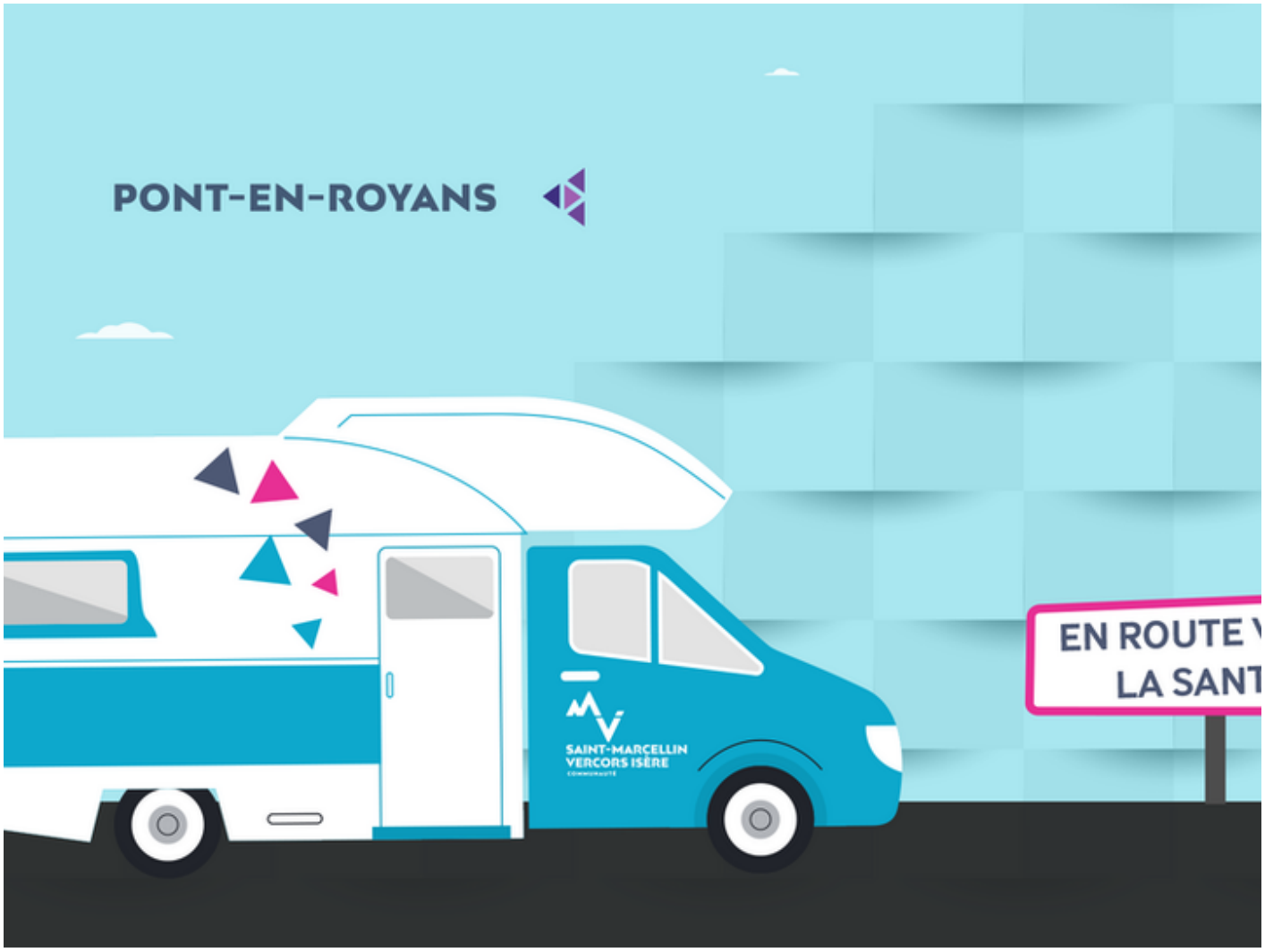

En route vers la santé à Pont-en-Royans
38680 Pont-en-Royans
Le bus d'écoute et d'information sur les droits et la santé fait escale à Pont-en-Royans

+ d'infos

mar. 07 juil.

En route vers la santé à Saint-Appolinard
38160 Saint-Appolinard
Le bus d'écoute et d'information sur les droits et la santé fait escale à Saint-Appolinard.

+ d'infos

jeu. 16 juil.

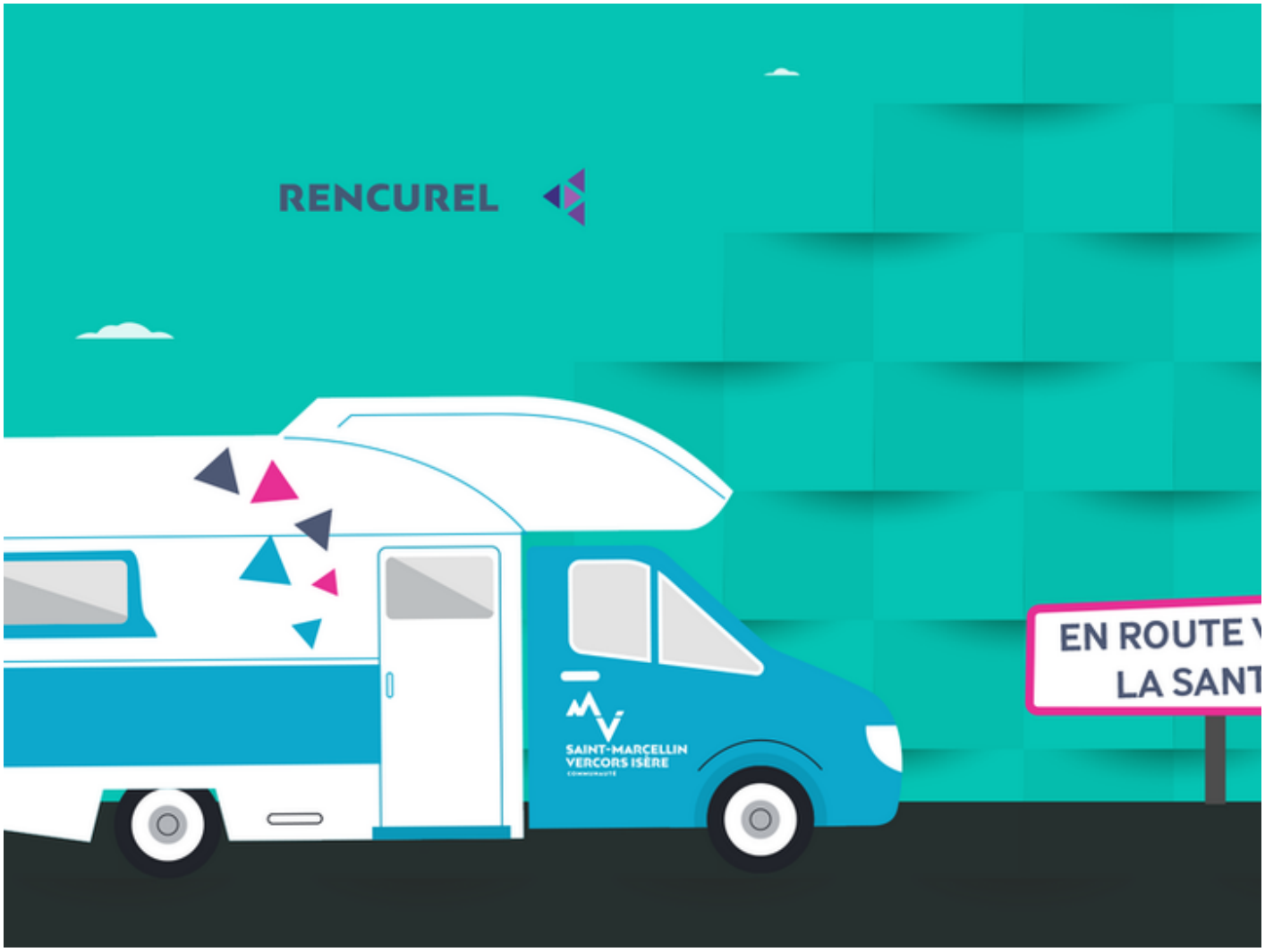

En route vers la santé à Rencurel
38680 Rencurel
Le bus d'écoute et d'information sur les droits et la santé fait escale à Rencurel.

+ d'infos

lun. 20 juil.

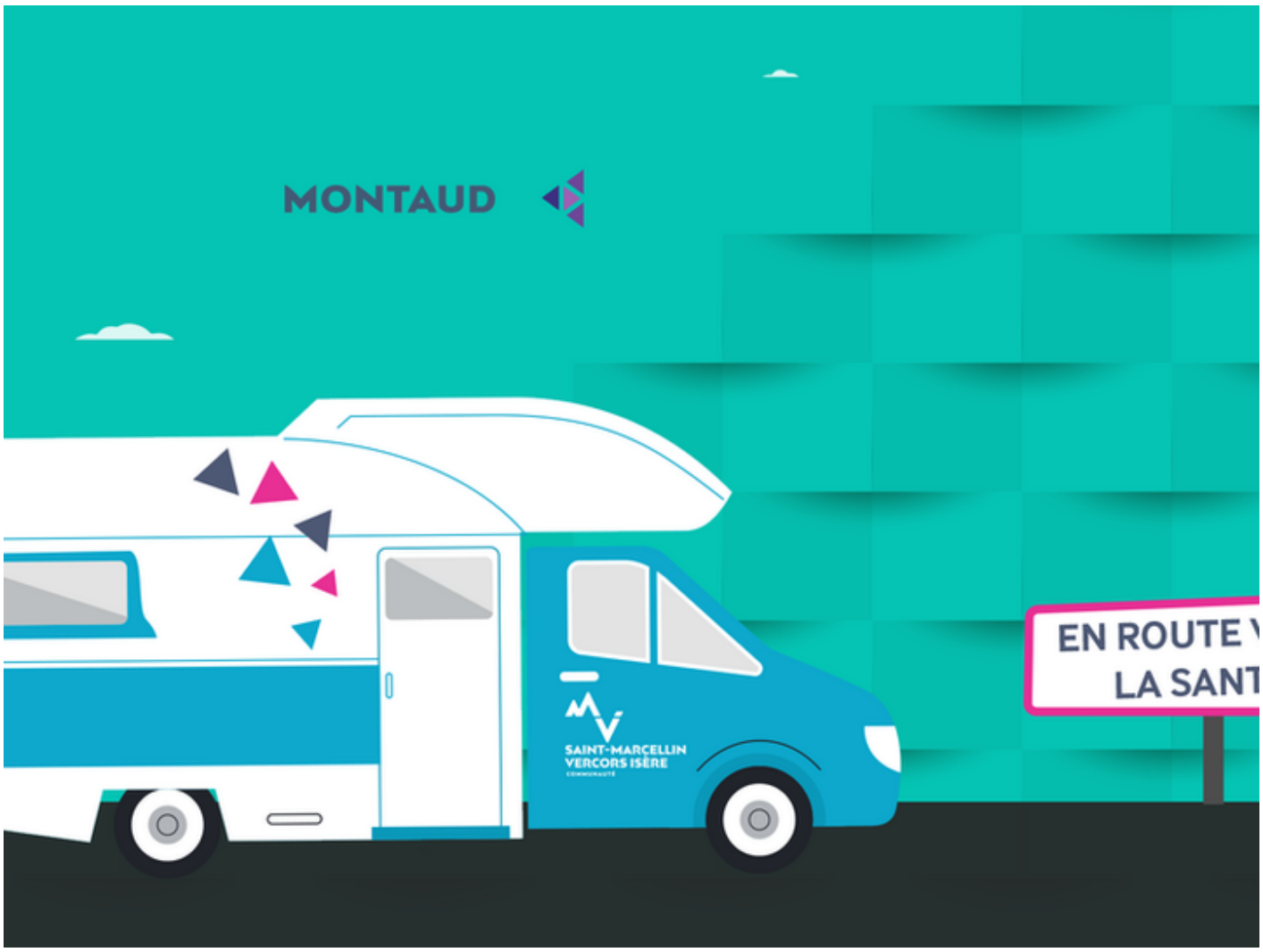

En route vers la santé à Montaud
38210 Montaud
Le bus d'écoute et d'information sur les droits et la santé fait escale à Montaud.

+ d'infos

La tournée : mars > juillet 2026

Contacter "En route vers la santé"

Par téléphone : 04 56 33 30 20 ou 07 64 56 23 58.

Formulaire de contact

Et aussi...

Dans la famille prévention santé et sociale...

.

Contrat local de santé

.

Maisons de santé & hôpital

.

Maison des familles

.

Annuaire pros de santé