

Saint-Marcellin Vercors Isère Communauté édite une large gamme de supports d'information : du journal intercommunal en passant par des plaquettes de présentation des services à la population, ou bien encore le guide du tri des déchets ménagers.

Ces supports sont à voir et à télécharger dans cette page...

Le Mag

Le Mag est le journal d'information de Saint-Marcellin Vercors Isère Communauté. Il informe sur les actions engagées par la communauté de communes, et présente sous différents angles ce qu'il se passe sur le territoire.

[Le Mag 19 hiver 2025-26 / Saint-Marcellin Vercors Isère Communauté](#)



[Le Mag 18 - été 2025 / Saint-Marcellin Vercors Isère Communauté](#)



[Le Mag 17 - printemps 2025 / Saint-Marcellin Vercors Isère Communauté](#)



Feuilletez les précédents numéros du Mag...

Enfance, jeunesse et famille



_01/07/2025 - ©SMVIC
P'tite Ludibul : dates 2025
Auteur : SMVIC



_01/07/2025 - ©SMVIC
Ludotours : dates saison
2025-26 Auteur : SMVIC



_01/07/2025 - ©SMVIC
Lieu Accueil Enfant-Parent : Saint-Romans :
date Trim1-2025 Auteur : SMVIC



_01/06/2025 LAEP : bout
d'choux -programme :
sept-dec_2025 Auteur : SMVIC



_01/05/2025 - ©SMVIC
Aide BAFA-BAFD SMVIC
Auteur : SMVIC

Gestion des déchets



_30/12/2024 Guide du tri
des déchets ménagers



_29/12/2024 Guide-du-
compostage-individuel



_28/12/2024 Guide-du-
compostage-partagé

Prévention santé-social



En route vers la santé
 DU 1^{er} SEPTEMBRE 2025
 AU 26 FÉVRIER 2026
 Gratuit
 Confidentiel
 Pour tous

La Maison Intercommunale des Familles de Saint-Marcellin Vercors Isère Communauté propose un service mobile de prévention santé et d'écoute.
 Ce dispositif de conseil, d'écoute et d'information vise à faciliter l'accès aux droits et aux soins

- dans les communes du territoire
- du lundi au jeudi
- présence d'une travailleuse sociale et d'une psychologue
- soutien psychologique possible pour les 11-30 ans
- avec ou sans rendez-vous au **07 64 56 23 58**

Contact et informations :
 Téléphone mobile 7 07 64 56 23 58
 La Maison Intercommunale des Familles
 04 54 33 30 20 www.saintmarcellin-vercors-isere.fr

_01/07/2025 En route vers la santé : dates septembre 2025- février 2026



_01/01/2025 Violences au quotidien : violentometre



_01/01/2024 Maison intercommunale des familles : plaquette présentation

Culture



_10/07/2025 - @SMVIC Couvent des Carmes : programmation culturelle S2 2025 Auteur : SMVIC



_ - @SMVIC Pass-theque : guide emprunteur Auteur : SMVIC

Habitat

Conseil de développement



_01/09/2024 Conseil de developpement : avis : resiliance alimentaire



_01/06/2024 Conseil de developpement : avis : partage de l'eau



_01/01/2024 Conseil de developpement : rapport-activite 2023



_01/06/2023 Conseil de developpement : avis : Améliorer l'information aux familles

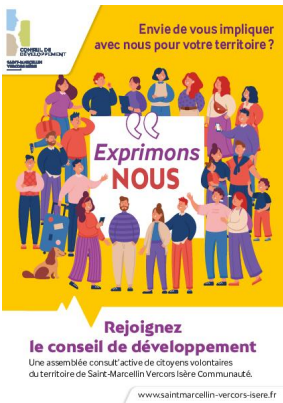

_01/01/2023 Conseil de developpement : plaquette presentation



_01/12/2022 Conseil de developpement : rapport-activite 2020-22

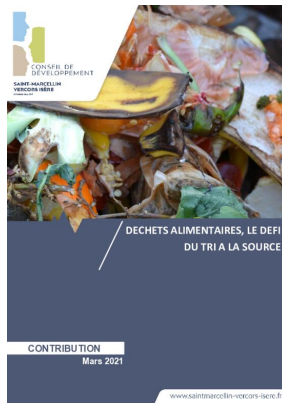

_04/03/2021 Conseil de developpement : avis : Biodéchets



_03/03/2021 Conseil de developpement : avis : Biodéchets - annexe1 - le broyat



_02/03/2021 Conseil de developpement : avis : Biodéchets - annexe2 - les composteurs



_01/03/2021 Conseil de developpement : avis : Biodéchets - annexe3 - la collecte



_01/09/2020 Conseil de developpement : avis : Transition alimentaire